朝鮮日報

發行所 서울市太平路一街 朝鮮日報社 電話 光化門(2) 1409 (3) 4685 本局(2) 3315 4693

歸產處理法完全通過

警察官萬名增員案 內委可決報告

二十二日國會第一○七次會議는 管財委員會 및 政府其他行政機關의 歸屬財產處理法案과 敎育法案을 上程코 金副議長司會로 開議하야 歸屬財產處理法案 討議로 드러가기에 앞서 徐相日議員外 二十四名으로부터 提出된 別項 韓商工次官 任命承諾取消에 關한 決議案을 可決하고 內務治安委員會로부터 警察官一萬名 增員案을 可決한 報告가 있었다 ……

韓次官國會發言拒否案可決

財委追加豫算審査를 完了

學制釐案工作

百餘議員動議贊成

國會에서는 過般敎育法案 第三讀會中六、四、二四의 三個條案이 可決通過되자 이에 反對하는 各界의 輿論이 沸騰하고 있으며 慎重을 期하기 爲하여 ……

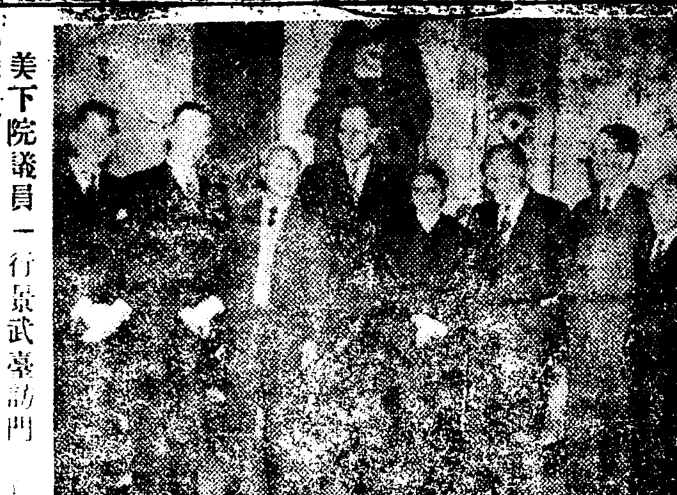

美下院議員一行景武臺訪問 使節團과 同下院議員九名은 二十日下午六時來韓 即時景武臺로 李大統領을 訪問하였다

美極東新指針

盤谷會議後에 作成

【워싱톤二十二日發UP合同】 美特命大使 『디럽·C·제섭』氏는 『방콕』에서 開催된 美外交官會議로부터 도라와서 美國의 極東政策에 關한 報告書를 作成 ……

日炭四萬噸入荷

外國生產工場 日本內設置計劃

美女盟委員長來韓

스탄獨立宣佈

兩個勞動運動의 對立

東西間의 分裂은 一層助長豫想

이란 王 UN總會서 演說

美下院議員一行來韓

FAO韓國加入申請等

존슨博士入京

擴大되는 『워-드』事件

美領事救出工作

美三十國에 協助要請

【워싱톤二十二日發UP合同】 國務省은 中共政府가 奉天駐在 美總領事 『워-드』氏를 投獄한 事件에 對하여 ……

武力行使는 排斥

國府代表除去

波正式提議

美國務省서 『마-샬』氏協議

乘行貸金五千弗 重慶大恐慌狀態

白崇禧將軍登場

實地的新指導者로

白崇禧將軍

李宗仁氏 蔣介石氏

蔣、李兩氏隱退?

錢氏昨日壯途에

伊植民地處分案總會서可決

美大統領「파」國首相招請

若槻禮次郎氏逝去

『노-벨』賞受賞

湯川博士

政府人事

社說

續刊第五年을 맞으며

一

오는 十一月二十三日을 맞아 本報가 解放되던 해 檀紀四二七八年 이 날이 續刊된 지 第五年이다 ……

二

三

各界人士가 본 朴烈

吳鳳彬編 特價三百圓 各書店發賣

李副統領、吳世昌、趙素昂、鄭寅普 二先生을 爲始하야 國會正副議長、三長官、二長官、朝鮮、서울、漢城 三新聞社長 等言論界三十餘名士가 執筆한 革命家 朴烈鬪士의 評判記

數算수수께끼 答案募集

大韓勞總 指導者短期敎養所入所生募集

一、入所期間 自檀紀四二八一年十二月五日 至檀紀四二八二年十二月二十日

一、募集人數 第一期七十名

一、應募資格

一、入所手續

一、接受場所 서울市鍾路區寬勳洞一五四 大韓勞總全國鑛山勞動組合本部

一、接受期限 檀紀四二八一年十二月四日

一、敎養科目

一、携帶品

一、特典

後援 大韓勞總

天香閣호텔

新裝擴張 各室電話具備

株式會社

서울特別市西大門區平洞26番地

電話光化門(3) 3760 3895番

應酬切親 雅淸靜閑 佳絕望眺

東洋工科專門 工科補缺生募集

財團法人 東洋學園 中進推格昇大學工科

文房具 移轉擴張開業 廉價特別提供

成仁堂文具店 全州市中央洞三○

肛門科專門 東亞醫院

求婚

聲明書

脫黨聲明書

脫退聲明書

公務員報酬規定實施

特勤技術手當도支給

공무원보수규정(公務員報酬規定)이 十一월二十一일부 대통령령제二백十四호로 공포되어 十월一일로 소급실시하게되었다 이것으로서 기왕의임시보수규정은 폐지되고 정부공무원들에대한 지금까지의무질서한대우에서나오는폐단도 없어지게된것인바 동규정에의하면 해방후여지껏 폐지되었던 상여금제도도부활되어 ...

▲大法院長 三五、〇〇〇圓 ▲大法官 三〇、〇〇〇圓 ▲高等法院長 二七、〇〇〇圓 ▲地方法院長 ...

移民은尙今未決

希望者募集等에外務部警告

최근항간에서는 『부라질』 또는 남미(南美)각지로 우리나라사람의 이민(移民)을 시작한다고하여 개중에는 단장이 결정되어 방금히 명자 모집중에있다고 하여 일부민심을 현혹시키고 있는데이에대하여 외무부(外務部)에서는 절대로낭설이라고 다음과같이말한다 ...

自由意志는無關

任期延長反對指令에張次官談

二十一일 서울시경찰국장김태선(金泰善)씨는 기자단과의 회견석상에서 국회의원 임기연장반대에대하여 남로당에서 지령이 나렸다고 발표한바있어 그간 자유의사로 임기연장을 반대한 각계각층에 심각한충동을 주게하였는데 ...

『스미스』博士 具長官과要談

지난十九일 미국보건성국동부장으로 『마니라』에주재중이던 『스미스』박사가 한국의 국민보건시설을 시찰코저 내한한바있었는데 ...

水産品展示會

商工部 E·C·A主催로

廣木四千餘疋을密輸

惡質中國密輸商人을剔抉

原審대로求刑

首都廳拷問致死事件公判

任女史事件控訴 高檢서正式接受

過冬準備는漠然

김장마련三割에 장작은二割

所謂中流層이이모양

富裕層이不良

滯納一掃週間의納稅相

全北轉向者 九百廿餘名

盜伐을取締

大田紡織從業員 飛行機代獻納

生產品의半分? 原價格引上도考慮

開港祝賀式 十八日盛大擧行

肥料繼續入荷

仁川肥料工場도活用

交通部와連絡하여 特別配車함이必要

장작不遠搬入 一般細民에게配給

取締는없다

葬儀社는 繁華街에 不可 都市美觀上

軍艦購入次 李中領도渡美

機行飛 金基 의늘오 納獻

前法大學長等起訴

廿一日瀆職等罪名으로

감상搬入減退 初期의三分之一

『푸락치』事件 四回公判은廿四日

雞林劇場에 使用禁止令

文化

山菊花 (三)

隨筆 任西河

林同恩畵伯 漫畵個人展

林同恩畵伯의 個人展이 來廿六日부터 十二月三日까지 美國文化研究所內에서 열린다

『永郎詩選』 出版記念會

國際畵報發刊

女子籠球聯盟戰

昨21日大盛況 開幕

中央	75-18	淑明
徽文	66-30	梨花
京畿	43-22	同德

釜山中等蹴球 (第1日)

釜山商業	4-2	麗水商業
馬山商業	3-1	朝鮮中學
晉州師範	2-1	東仁中學
中東中學	7-2	釜山工業

氷球協會定期總會

스키協會서理事會

小說 群像

第九章 (七)

朴泰遠 作 金東 畵 (147)

藝苑人氣의焦点! 樂劇界의最高峰!!

한나라歌劇團

第1回公演

樂劇 深夜의薔薇 5景

23日까지

24日부터

白鳥歌劇團

新裝公演

民謠界의女王 李花子孃

눈물의女王 全玉孃 出演

高灘萼·黃琴心 絕對出演

23日부터 國成社

▼出現▲

漁業 海底作業界의 待望의 潛水服 喜消息

最初로國內에서 外來品을凌駕하는 製品을 完成

品質優良·價格低廉

東林고무工業株式會社

本社 서울特別市東大門區 ...

工場 서울特別市東大門區 ...

本邦唯一無二한曆書(책력)

擧族的期待裡에 遂發行!! 大韓民國政府發行·國立中央觀象臺編纂

檀紀四二八三年度 曆書

發送開始 四六倍版 七〇頁 定價一〇〇圓

◎반드시政府發行曆書를備置하여 巷間에流布되고있는類似曆書로因하여이러나는混亂을防止하고 正確한生活을하자

◎全國書店에서一齊販賣開始

發行所 朝鮮教學圖書株式會社